DETAIL PRACOVNÍHO MÍSTA

- práce na vodovodním řádu budou probíhat za úplné uzavírky místní komunikace
- stavba zajistí místním obyvatelům bezpečný průchod kolem výkopu (například ohraničením výkopu)

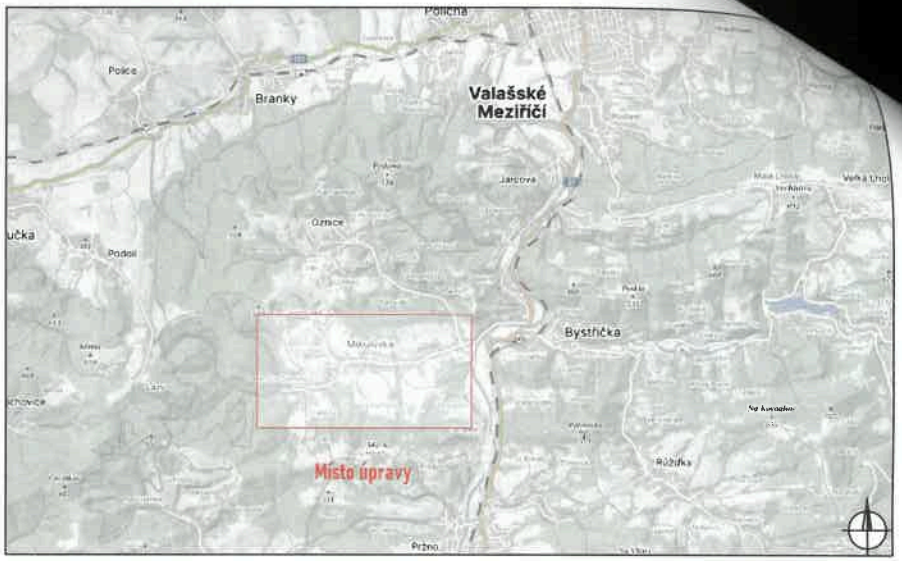

DETAIL MÍSTA ÚPRAVY

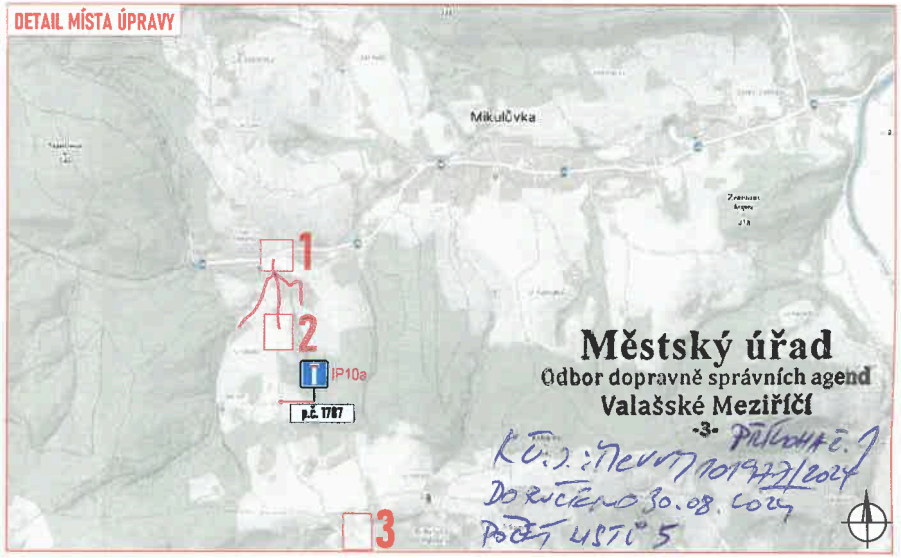

Městský úřad
Odbor dopravně správních agend
Valašské Meziříčí
-3-

K č.j.: MeVM 101977/2024
Doručeno 30.08.2024
Počet listů 5

Souhlasíme s přechodnou úpravou provozu, uzavírkou a zvláštním užíváním pozemní komunikace.
V souladu s ustanovením § 36 odst. 3 zák. č. 500/2004 Sb. Správního řádu se vzdáváme práva vyjádřit se k podkladům rozhodnutí.

Dopravní značení, které bude v rozporu s přechodným dopravním značením, bude dočasně zneplatněno.

Legenda:

- pracovní místo
- P2 - navržené přechodné svislé dopravní značení
- P2 - stávající svislé dopravní značení
- P2 - zrušené/přesunuté stávající svislé dopravní značení

ZDROJ MAPOVÝCH PODKLADŮ	Mapy.cz; © Seznam.cz, a.s.

VYPRACOVAL	ZAVADIL	NVB LINE s.r.o. Cukrovar 716 768 21 Kvasice www.nvbline.cz zavadil@nvbline.cz tel.:778 973 109
UPRAVIL		
KONTROLOVAL	JANATA	
INVESTOR	OBEC MIKULŮVKA	
ZHOTOVITEL	COMMODUM, spol. s r.o.	
NÁZEV STAVBY	PRODLOUŽENÍ VODOVODNÍHO ŘADU V OBCI MIKULŮVKA	FORMÁT: A3
DOPRAVNĚ INŽENÝRSKÁ OPATŘENÍ	I. ETAPA	DATUM: 9. 8. 2024
		Č. ZAKÁZKY: ZK-24-1045

1/5

PRACOVNÍ MÍSTO

- při práci v okolí autobusové zastávky, bude autobusová zastávka dočasně přesunuta

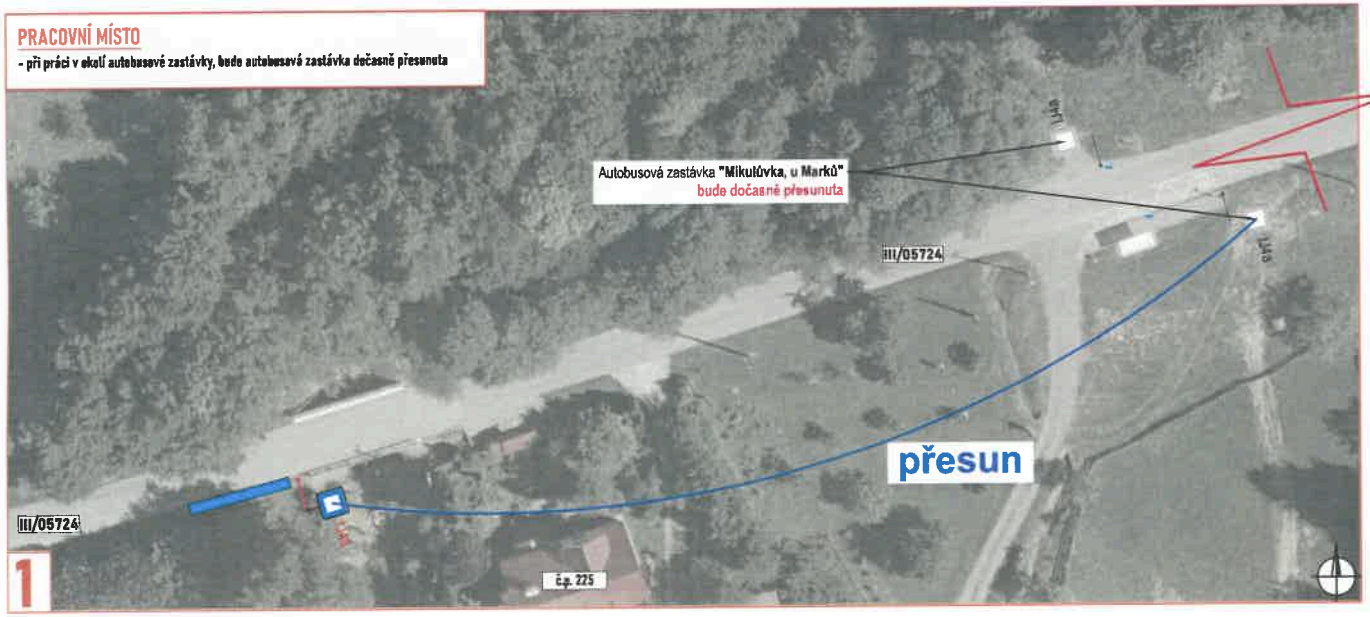

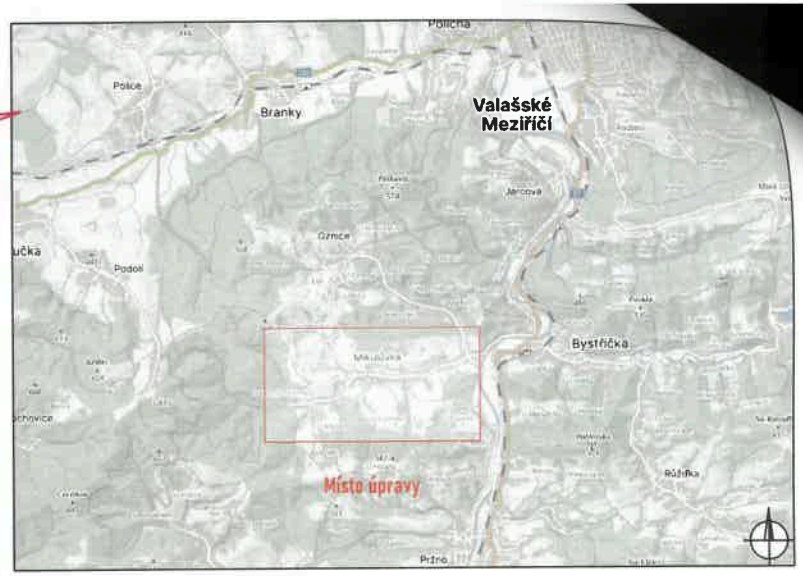

DETAIL MÍSTA ÚPRAVY

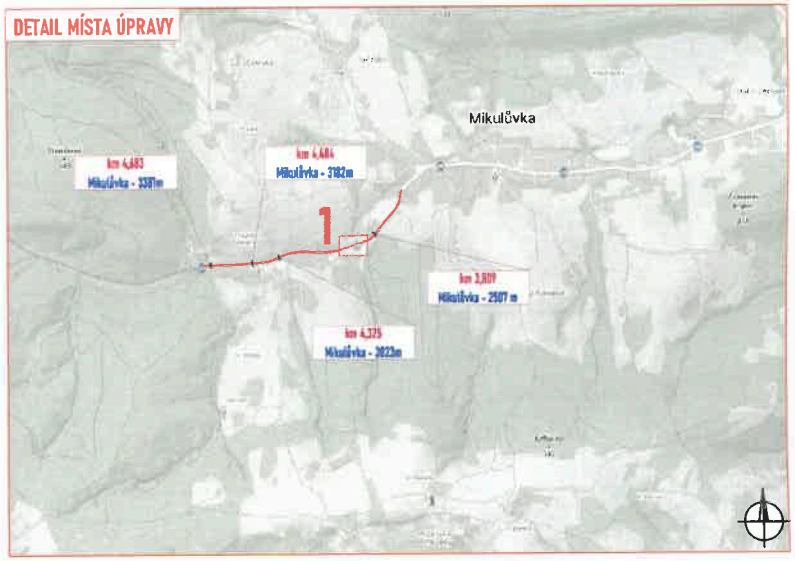

Souhlasíme s přechodnou úpravou provozu, uzavírkou a zvláštním užíváním pozemní komunikace.
V souladu s ustanovením § 36 odst. 3 zák. č. 500/2004 Sb. Správního řádu se vzdáváme práva vyjádřit se k podkladům rozhodnutí.

Dopravní značení, které bude v rozporu s přechodným dopravním značením, bude dočasně zneplatněno.

Legenda:

- pracovní místo
- řízený protlak pod komunikací
- zpevněná plocha
- P2 - navržené přechodné svislé dopravní značení
- P2 - stávající svislé dopravní značení
- P2 - zrušené/přesunuté stávající svislé dopravní značení

ZDROJ MAPOVÝCH PODKLADŮ	Mapy.cz; © Seznam.cz, a.s.

VYPRACOVAL	ZAVADIL
UPRAVIL	
KONTROLOVAL	JANATA
INVESTOR	OBEC MIKULŮVKA
ZHOTOVITEL	COMMODUM, spol. s r.o.

NVB LINE
NVB LINE s.r.o.
Cukrovar 716
768 21 Kvasice
www.nvbline.cz
zavadil@nvbline.cz
tel.:778 973 109

HÁJEV STAVBY
PRODLOUŽENÍ VODOVODNÍHO ŘADU V OBCI MIKULŮVKA

DOPRAVNĚ INŽENÝRSKÁ OPATŘENÍ
II. ETAPA - BUS ZASTÁVKA

FORMÁT	A3
DATUM	26. 8. 2024
Č. ZAKÁZKY	ZK-24-1045

SCHÉMA PRACOVNÍHO MÍSTA - AUTOBUSOVÁ ZASTÁVKA

- výkopové práce mimo komunikaci
- zábor na komunikaci bude sloužit technice stavby
- situace na přehledném úseku
- délka záboru max. 50 m
- průjezdní šířka min. 3 m
- vozidla řízena POZ P7 / P8
- zrcadlové otočení v případě prací na opačné straně vozovky, P7 a P8 bude prohozeno
- autobusové zastávky budou dočasně neobsluženy

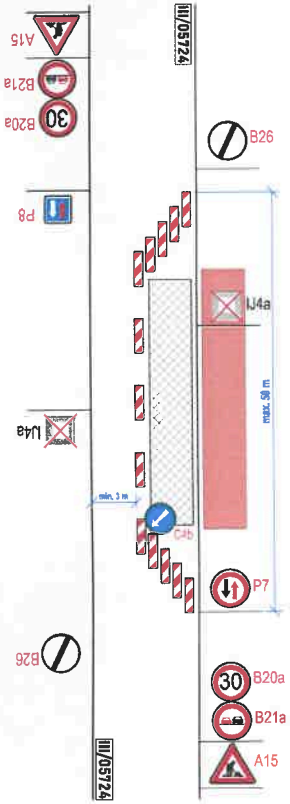

SCHÉMA PRACOVNÍHO MÍSTA - NEPŘEHLEDNÝ ÚSEK

- výkopové práce mimo komunikaci
- zábor na komunikaci bude sloužit technice stavby
- situace na nepřehledném úseku
- délka záboru cca 50 m
- průjezdní šířka min. 3 m
- vozidla řízena kyvadlově světelným signalizačním zařízením
- schéma lze použít i pro řízený protlak pod komunikací

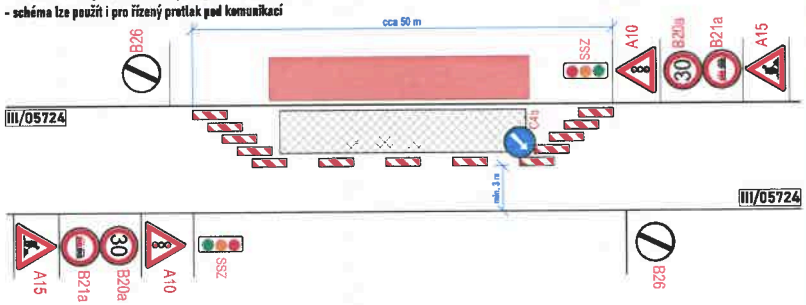

SCHÉMA PRACOVNÍHO MÍSTA - PŘEHLEDNÝ ÚSEK

- výkopové práce mimo komunikaci
- zábor na komunikaci bude sloužit technice stavby
- situace na přehledném úseku
- délka záboru max. 50 m
- průjezdní šířka min. 3 m
- vozidla řízena POZ P7 / P8
- zrcadlové otočení v případě prací na opačné straně vozovky, P7 a P8 bude prohozeno
- schéma lze použít i pro řízený protlak pod komunikací

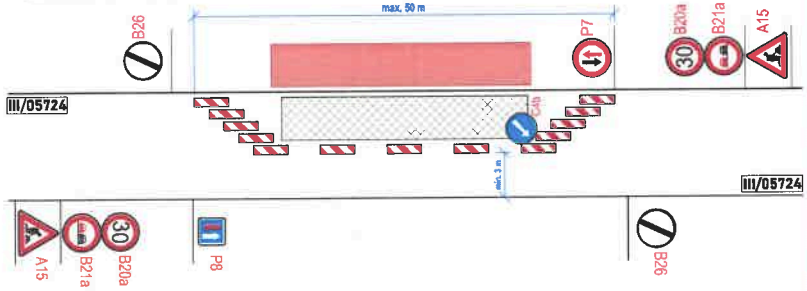

SCHÉMA PRACOVNÍHO MÍSTA - KŘÍŽENÍ

- výkopové práce mimo komunikaci
- zábor na komunikaci bude sloužit technice stavby
- situace na přehledném úseku v místě křížení
- délka záboru max. 50 m
- průjezdní šířka min. 3 m
- vozidla řízena POZ P7 / P8

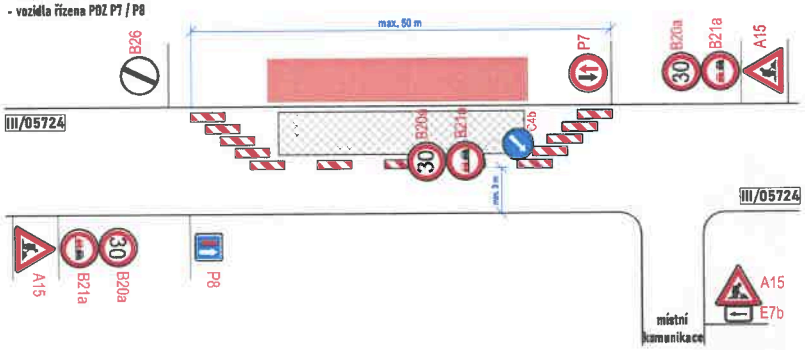

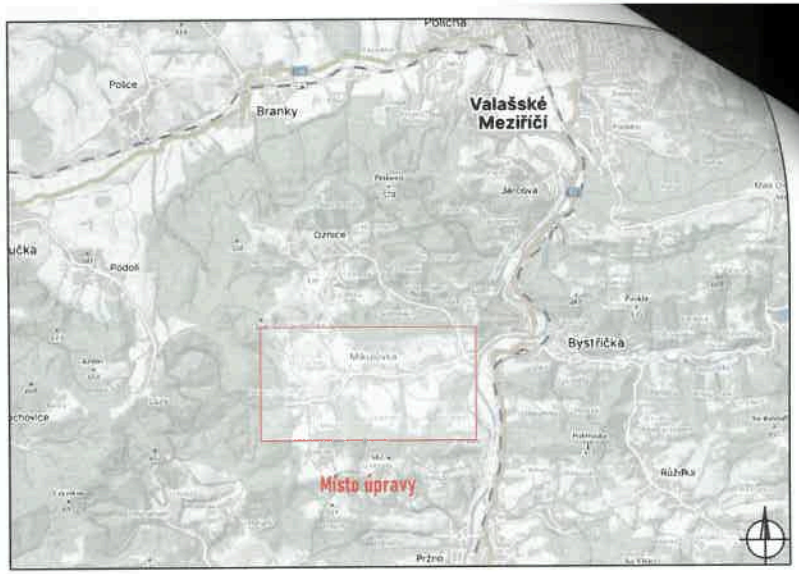

DETAIL MÍSTA ÚPRAVY

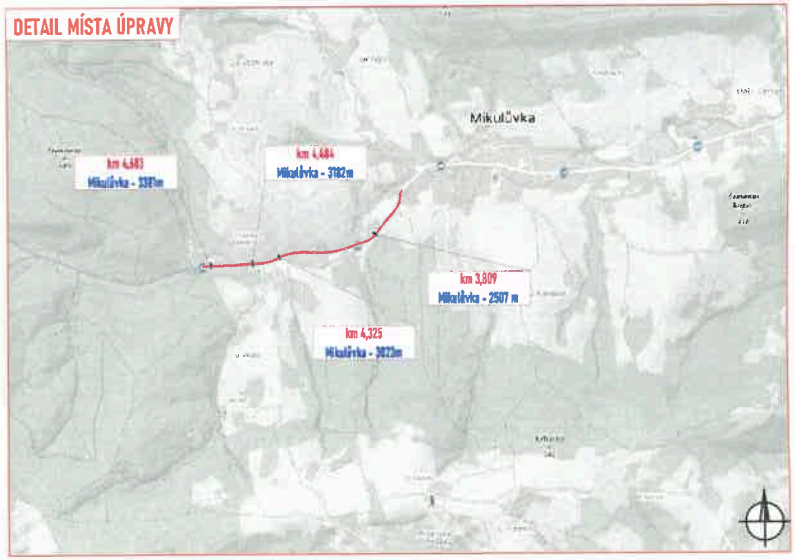

Souhlasíme s přechodnou úpravou provozu, uzavírkou a zvláštním užíváním pozemní komunikace.
V souladu s ustanovením § 36 odst. 3 zák. č. 500/2004 Sb. Správního řádu se vzdáváme práva vyjádřit se k podkladům rozhodnutí.

Dopravní značení, které bude v rozporu s přechodným dopravním značením, bude dočasně zneplatněno.

Legenda:

- pracovní místo
- řízený protlak pod komunikací
- P2 - navržené přechodné svislé dopravní značení
- P2 - stávající svislé dopravní značení
- P2 - zrušené/přesunuté stávající svislé dopravní značení

ZDROJ MAPOVÝCH PODKLADŮ	Mapy.cz; © Seznam.cz, a.s.

VYPRACOVAL	ZAVADIL
UPRAVIL	
KONTROLOVAL	JANATA
INVESTOR	OBEC MIKULŮVKA
ZHOTOVITEL	COMMODUM, spol. s r.o.

NVB LINE s.r.o.
Cukrovar 716
768 21 Kvasice
www.nvbline.cz
zavadil@nvbline.cz
tel.:778 973 109

NÁZEV STAVBY
PRODLOUŽENÍ VODOVODNÍHO ŘADU V OBCI MIKULŮVKA

DOPRAVNĚ INŽENÝRSKÁ OPATŘENÍ
II. ETAPA

FORMÁT	A3
DATUM	9. 8. 2024
Č. ZAKÁZKY	ZK-24-1045

DETAIL PRACOVNÍHO MÍSTA

- práce na vodovodním řádu budou probíhat za úplné uzavírky místní komunikace
- stavba zajistí místním obyvatelům bezpečný průchod kolem výkopu (například ohraničením výkopu)
- řízený protlak pod silnicí III/05724

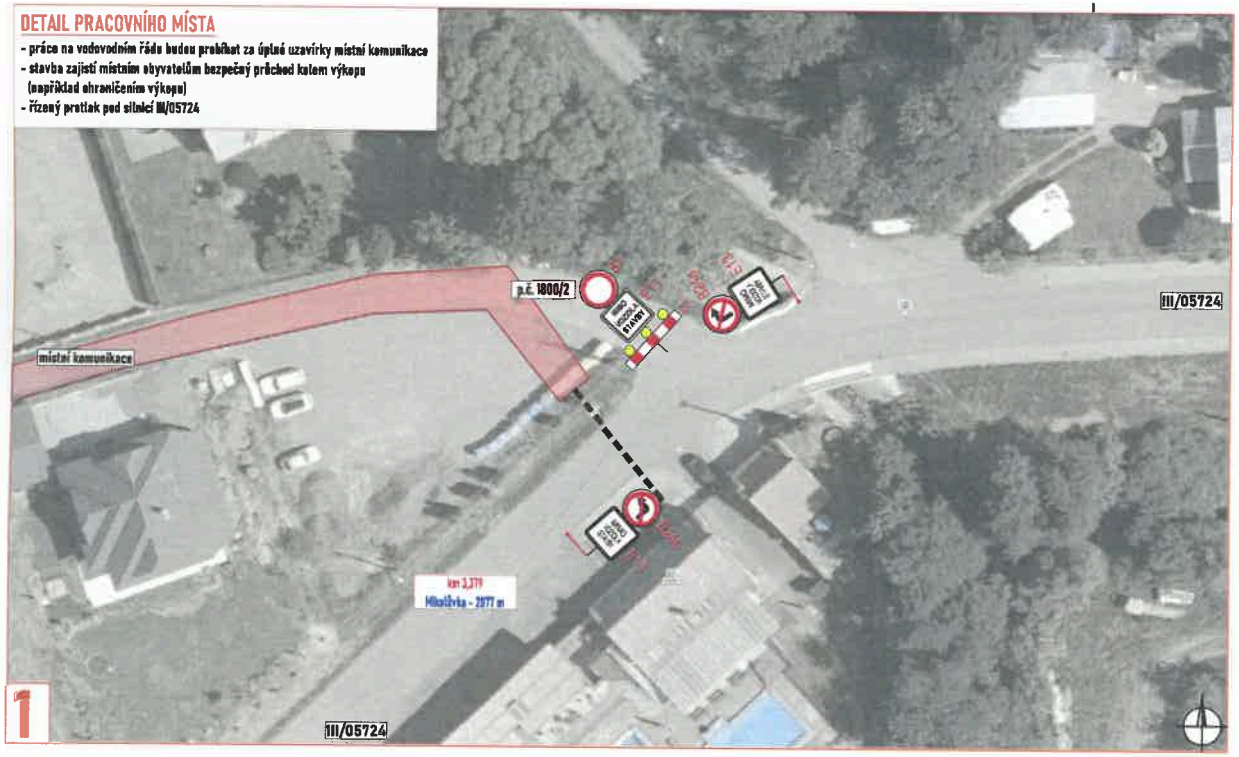

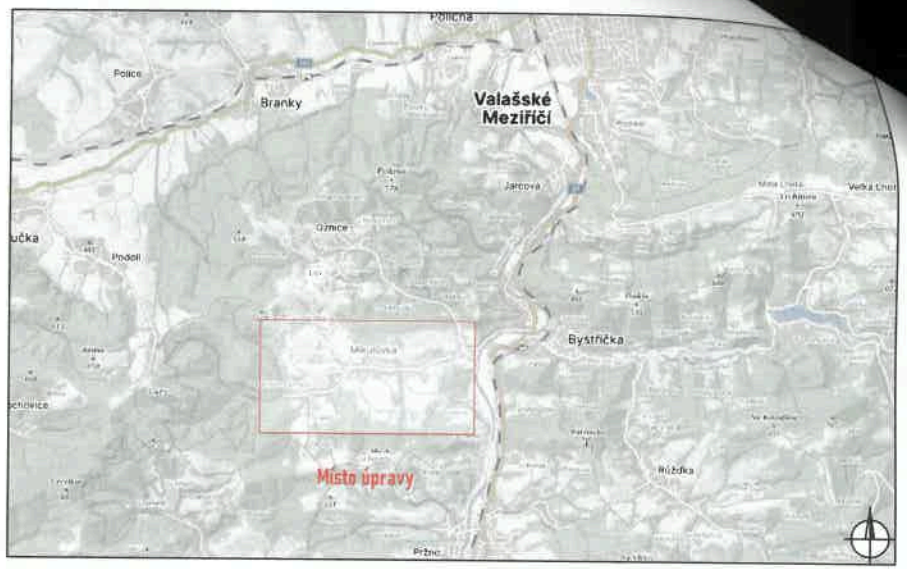

DETAIL MÍSTA ÚPRAVY

Souhlasíme s přechodnou úpravou provozu, uzavírkou a zvláštním užíváním pozemní komunikace.
V souladu s ustanovením § 36 odst. 3 zák. č. 500/2004 Sb. Správního řádu se vzdáváme práva vyjádřit se k podkladům rozhodnutí.

Dopravní značení, které bude v rozporu s přechodným dopravním značením, bude dočasně zneplatněno.

Legenda:

- pracovní místo
- řízený protlak pod komunikací
- P2 - navržené přechodné svislé dopravní značení
- P2 - stávající svislé dopravní značení
- P2 - zrušené/přesunuté stávající svislé dopravní značení

ZDROJ MAPOVÝCH PODKLADŮ	Mapy.cz; © Seznam.cz, a.s.

VYPRACOVAL	ZAVADIL
UPRAVIL	
KONTROLOVAL	JANATA
INVESTOR	OBEC MIKULŮVKA
ZHOTOVITEL	COMMODOM, spol. s r.o.
NÁZEV STAVBY	PRODLOUŽENÍ VODOVODNÍHO ŘADU V OBCI MIKULŮVKA
DOPRAVNĚ INŽENÝRSKÁ OPATŘENÍ	III. ETAPA

NVB LINE s.r.o.
Cukrovar 716
768 21 Kvasice
www.nvbline.cz
zavadil@nvbline.cz
tel.:778 973 109

FORMÁT	A3
DATUM	9. 8. 2024
Č. ZAKÁZKY	ZK-24-1045

4/5

DETAIL PRACOVNÍHO MÍSTA

- práce na vodovodním řádu budou probíhat za úplné uzavírky místní komunikace
- stavba zajistí místním obyvatelům bezpečný průchod kolem výkopu (například ohraničením výkopu)
- řízený protlak pod silnicí III/05724

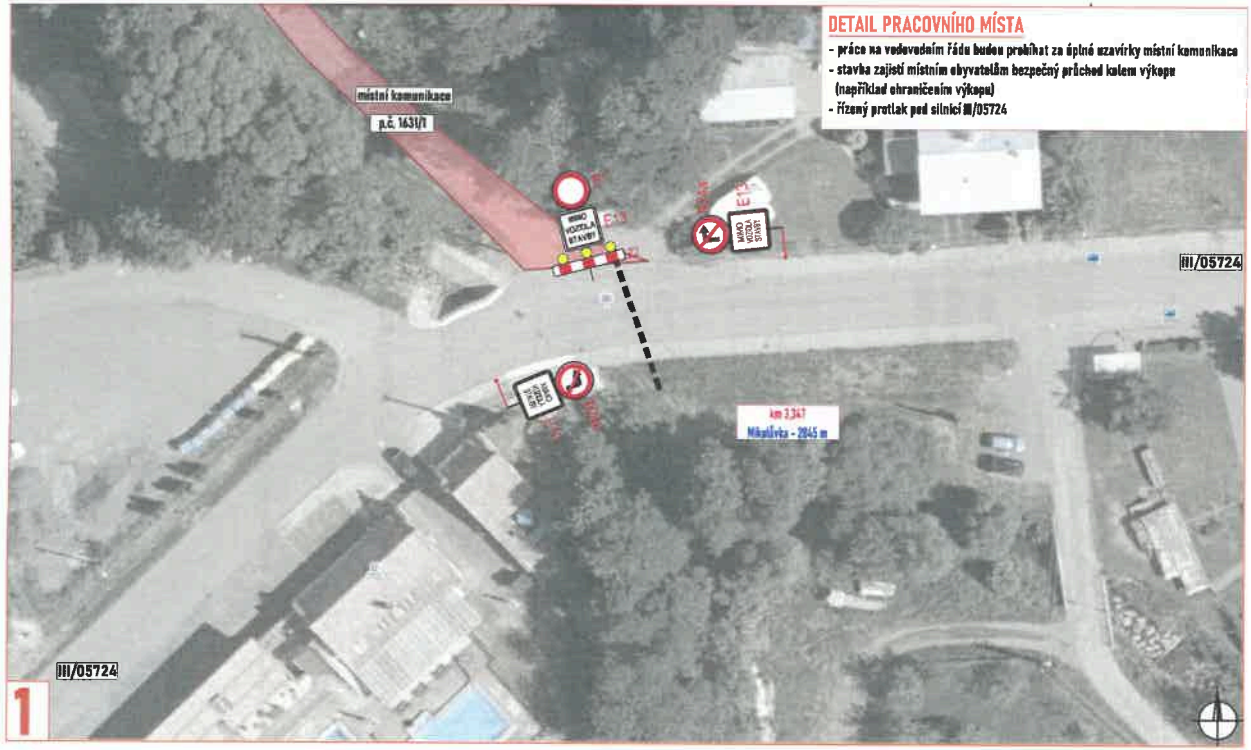

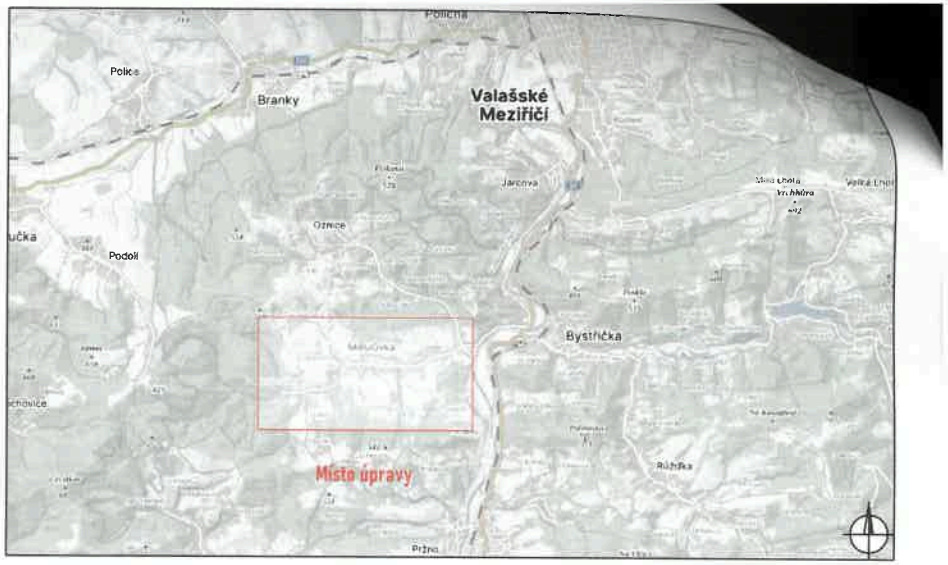

DETAIL MÍSTA ÚPRAVY

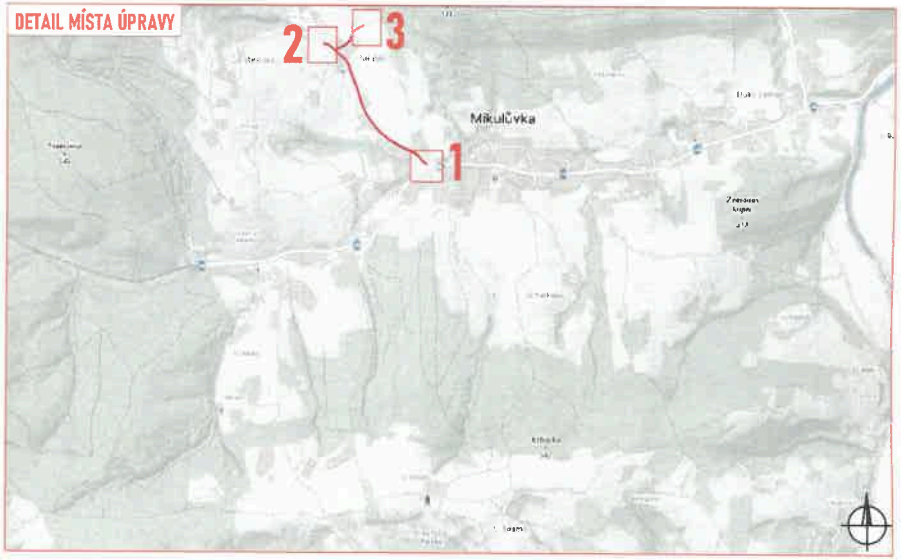

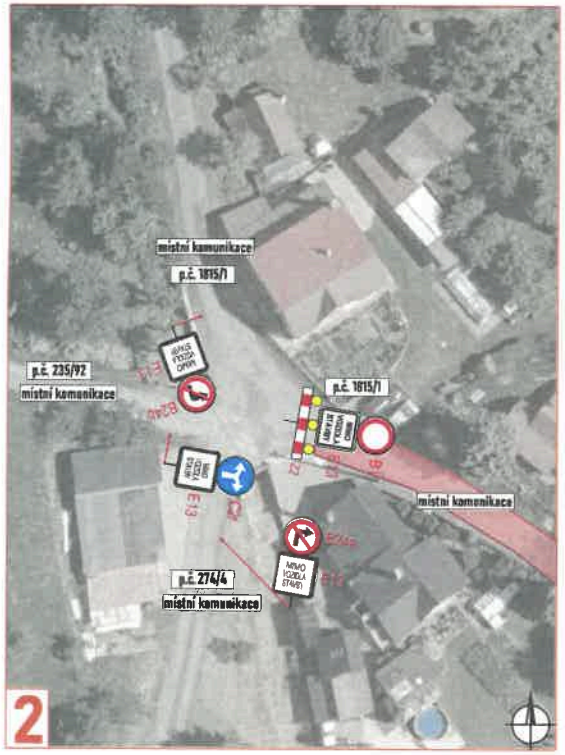

Legenda:

- pracovní místo
- řízený protlak pod komunikací
- P2 navržené přechodné svislé dopravní značení
- P2 stávající svislé dopravní značení
- P2 zrušené/přesunuté stávající svislé dopravní značení

Souhlasíme s přechodnou úpravou provozu, uzavírkou a zvláštním užíváním pozemní komunikace.
V souladu s ustanovením § 36 odst. 3 zák. č. 500/2004 Sb. Správního řádu se vzdáváme práva vyjádřit se k podkladům rozhodnutí.

Dopravní značení, které bude v rozporu s přechodným dopravním značením, bude dočasně zneplatněno.

ZDROJ MAPOVÝCH PODKLADŮ	Mapy.cz; © Seznam.cz, a.s.	MAPY.CZ

VYPRACOVAL	ZAVADIL
UPRAVIL	
KONTROLOVAL	JANATA
INVESTOR	OBEC MIKULŮVKA
ZHOTOVITEL	COMMODUM, spol. s r.o.
NÁZEV STAVBY	PRODLOUŽENÍ VODOVODNÍHO ŘADU V OBCI MIKULŮVKA
DOPRAVNĚ INŽENÝRSKÁ OPATŘENÍ	IV. ETAPA

NVB LINE
NVB LINE s.r.o.
Cukrovar 716
768 21 Kvasice
www.nvbline.cz
zavadil@nvbline.cz
tel.:778 973 109

FORMÁT	A3
DATUM	9. 8. 2024
Č. ZAKÁZKY	ZK-24-1045